

Introdução

O **Softvet** é uma ferramenta para atividades em clínicas veterinárias e pet shops. Contêm: cadastros dos clientes, animais, contabilidade, fornecedores, produtos, agendas de consultas, vacinas, banho e tosa, relatórios financeiros e gerenciais.

Login

O banco de dados pode ser acessado pelo arquivo executável **Softvet_2015.exe** ou diretamente pelo navegador da internet (preferencialmente pelo Google Chrome) no site <http://softvet.com.br/assinantes/>. Ao ser acionado fará conexão com o banco de dados em softvet.com.br. Será pedido:

- E-mail e senha do assinante;
- Nome e senha do usuário.

Após a primeira conexão o e-mail ficará gravado no computador e preenchido o campo automaticamente, facilitando os próximos acessos.

Caso queira acessar o aplicativo com demonstrativo clique em demonstrativo.

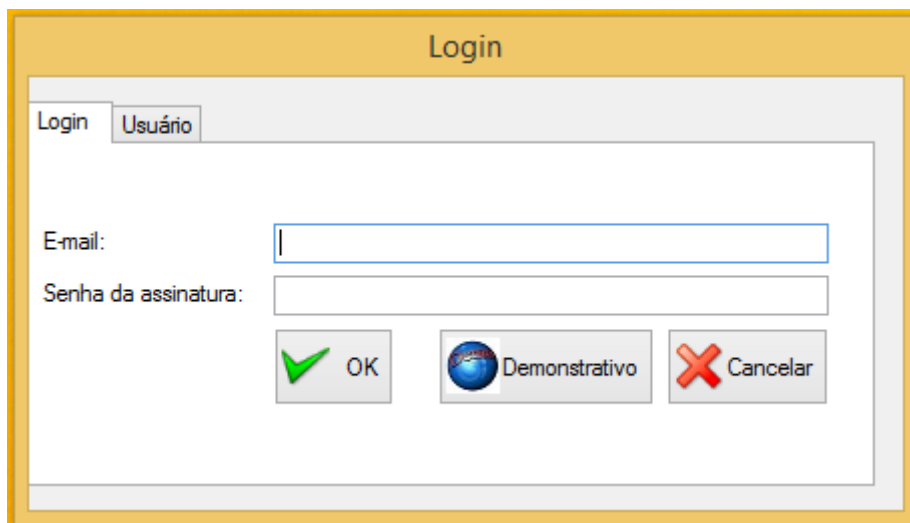

Tela inicial do Softvet_2015

Composta por seis abas: arquivo, clínica, banho e tosa, pet shop, agendas e contabilidade.

Tela inicial do Softvet no navegador de internet

Há um menu que dará acesso aos módulos da clínica, banho e tosa, pet shop, agendas e financeiro.

Banco de dados

O sistema de gerenciamento de banco de dados do Softvet é MySQL e está hospedado em softvet.com.br com acesso pela internet (cloud computing), trazendo como vantagens:

- A possibilidade de compartilhar dados com qualquer computador com acesso a internet.
- Não estar restrito a uma rede local;
- Ausência de configuração. Pronto para uso;
- Maior segurança contra:
 - Furtos de seu computador;
 - Vírus;
 - Formatação ou pane de HD.

Estrutura do Banco de Dados

É composto por várias tabelas mostradas de forma simplificada no desenho abaixo:

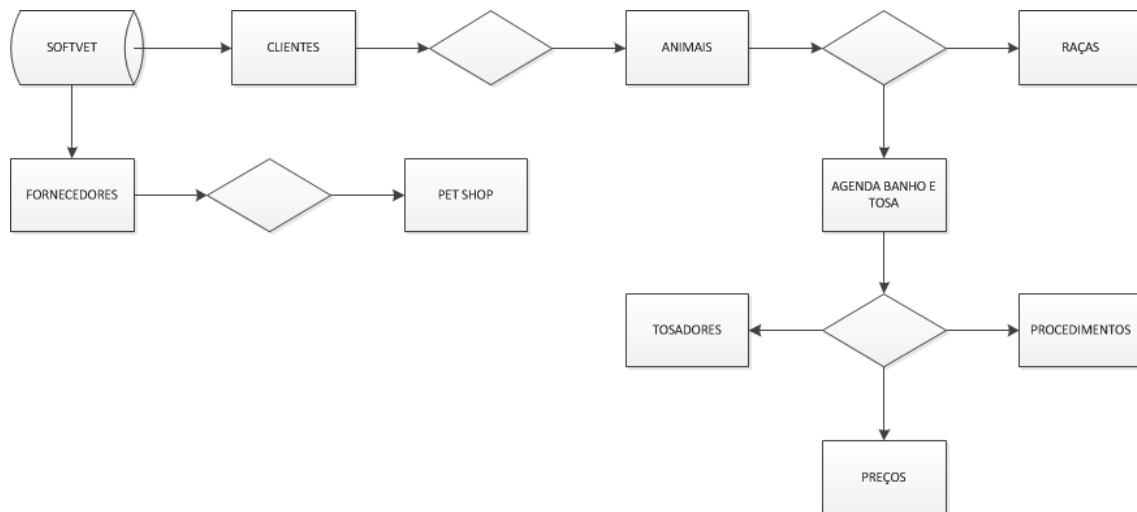

As tabelas se relacionam, evitando assim redundância de dados. O cliente é registrado uma única vez e os cadastros de seus animais estarão ligados a apenas um registro. Os registros dos animais cadastrados na clínica são os mesmos que serão exibidos na agenda de banho e tosa. É importante que entendam a lógica dos registros para facilitar o cadastro e manipulação dos dados.

Regras para cadastro de registros

Relacionamentos:

- A tabela dos animais está relacionada com seus donos e suas raças. Todo cão tem um dono (ou um responsável pelo atendimento) e uma raça. Portanto antes de cadastrar o animal temos que cadastrar seu proprietário e verificar se a raça também já foi cadastrada. O aplicativo já tem previamente cadastrado todas as raças mais comuns.
- A tabela de produtos do Pet Shop tem fornecedores. Temos que cadastrar primeiro o fornecedor para depois cadastrar os produtos comprados deste fornecedor.
- Agendar horário no banho e tosa. Temos que ter previamente cadastro o proprietário do animal, o animal, o tosador, procedimento (banho, tosa, etc) e a tabela de preços do banho e tosa.

Portanto:

- cadastre os proprietários depois os animais;
- cadastre os fornecedores depois os produtos;
- cadastre os tosadores;
- cadastre os procedimentos no banho e tosa;
- verifique as raças as raças frequentes no banho e tosa;
- depois a tabela de preços no banho;
- finalmente cadastre os horários no banho e tosa;

Regras para exclusão de registros

Como as tabelas estão relacionadas, você não pode excluir um proprietário e deixar seus animais sem vínculo (órfão). Estes registros ficarão perdidos e não serão mais listados. O mesmo é válido para:

- Produtos e fornecedores;
- Procedimentos e raças;
- Tabela de preços do banho-tosa e procedimentos;
- A agenda de banho e tosa depende dos registros de proprietários, animais e tosadores;

Como exemplos:

- Para excluir uma raça de animal ela não poderá estar sendo usada na tabela de preços do banho e tosa;

- b) Para excluir um fornecedor não poderá haver produtos cadastrados como fornecidos por ele.

Instalação do executável em seu computador

O arquivo de instalação do Softvet, **Softvet_2015_Setup.msi**. Baixe pelo link http://softvet.com.br/Softvet_2015_Setup.msi. A pasta padrão de instalação é **C:\Program Files (x86)\Softvet_2015**. Você poderá instalar o aplicativo em vários computadores que tenham acesso a internet. Todos acessarão o mesmo banco de dados na internet compartilhando as mesmas informações.

Requisitos

O aplicativo requer Sistema Operacional Microsoft Windows, conexão de banda larga com internet e **Microsoft .NET Framework**.

O Microsoft .NET Framework é uma arquitetura necessária não só para o Softvet, mas para muitos outros aplicativos desenvolvidos com esta tecnologia. Durante a instalação será oferecida a oportunidade de instala-lo gratuitamente pelo site oficial da Microsoft.

Árvore de Arquivos

A instalação do aplicativo gerará a seguinte árvore de distribuição de arquivos:

 [C:\Program Files \(x86\)\Softvet_2015](#)

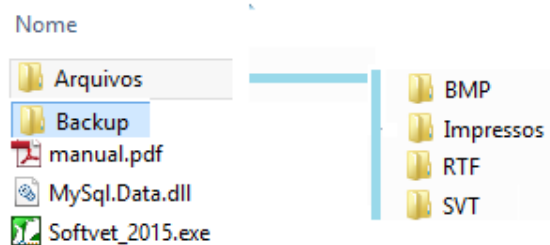

Recuperação de banco de dados de versões anteriores

Para recuperar dados de versões anteriores do Softvet envie seu banco dados (softvet.mdb, bdSoftvet.mdb ou script de seu banco dados SQL anexado a um e-mail para softvet@softvet.com.br que transferiremos os dados para a atual plataforma

Backup do Banco de Dados

Apesar da maior segurança dos dados quando hospedado num servidor de internet é importante fazer backups periódicos. O aplicativo tem ferramenta de fácil utilização para geração de script com dados de todas as tabelas. Basta entrar em Sistema e clicar em backup. Será criado um arquivo como **backup_assinante_1_em_2015_2_21_.sql** na pasta backup do Softvet.

Formulários em Softvet_2015.exe

Para acessar um registro, como proprietário, animal, produto do pet shop, medicamento, ou receita será aberto um formulário de pesquisa que dará acesso ao registro.

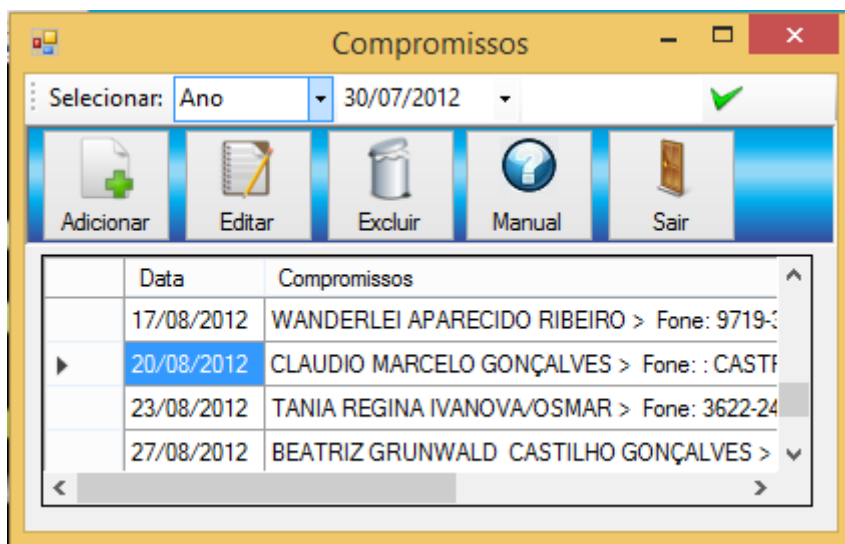

O formulário de pesquisa tem uma ferramenta para selecionar campos e abaixo botões para adicionar, editar e excluir um registro. Ainda os botões para acessar este manual e outro para sair.

Para cadastrar clique em ADICIONAR, para selecionar um registro clique em sua linha na tabela para demarcá-lo e em seguida pressione o botão direito do mouse ou clique em EDITAR. Será aberta a tela para edição do registro. Faça as alterações necessárias e clique OK para salvar ou em CANCELAR para sair sem gravar as alterações.

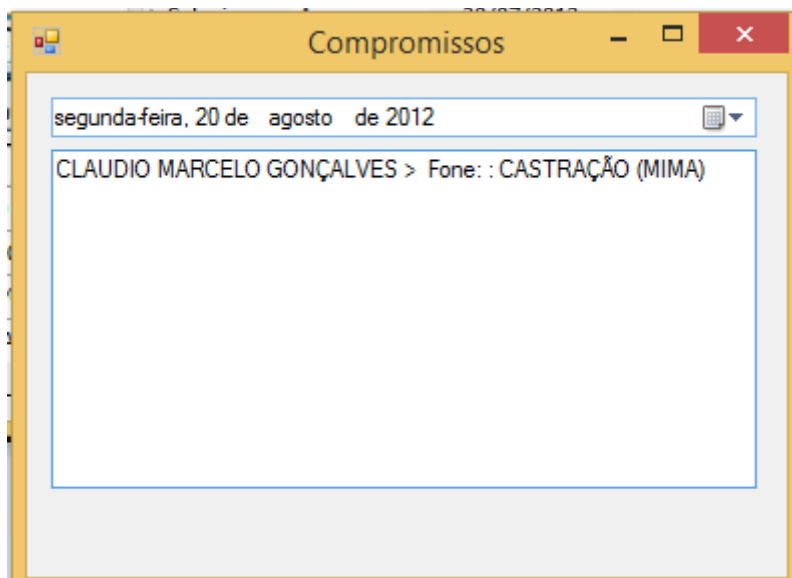

Exemplo de como abrir um formulário no navegador de internet

softvet.com.br/assinantes/ag_lista_compromissos.php

CADASTRAR TELEFONES LINKS ESTUDOS COMPRIMISSOS GERAIS MANUAL

Compromissos

Período de: 27/07/2015 Até: 30/07/2015 Listar

Selec.	Data	Compromisso
<input type="radio"/>	20/08/2012	CLAUDIO MARCELO GONÇALVES > Fone: : CASTRAÇÃO (MIMA) CLAUDIO MARCELO GONÇALVES > Fone: : CASTRAÇÃO (MIMA)
<input type="radio"/>	23/08/2012	TANIA REGINA IVANOVA/OSMAR > Fone: 3622-2493: APLIC. ANTIB. (SANDY)
<input type="radio"/>	27/08/2012	BEATRIZ GRUNWALD CASTILHO GONÇALVES > Fone: (11)9412-7379: EX.TARTARO 210=(FLOQUINHO)

Excluir Editar

© SoftVet - FPC Informática / 2015 E-mail: softvet@softvet.com.br Fone: (14) 3622-2990

Segue o mesmo raciocínio do Softvet_2015, há uma tela de listagem onde é selecionado o registro para edição e um menu com a opção de cadastrar novo registro.

Na aba Arquivo do Softvet_2015.exe temos **Usuários e Sistema**.

Usuários

No Softvet_2015 você poderá cadastrar vários usuários, com seus níveis de acesso e senhas. Inicialmente já está cadastrado como usuário o próprio assinante.

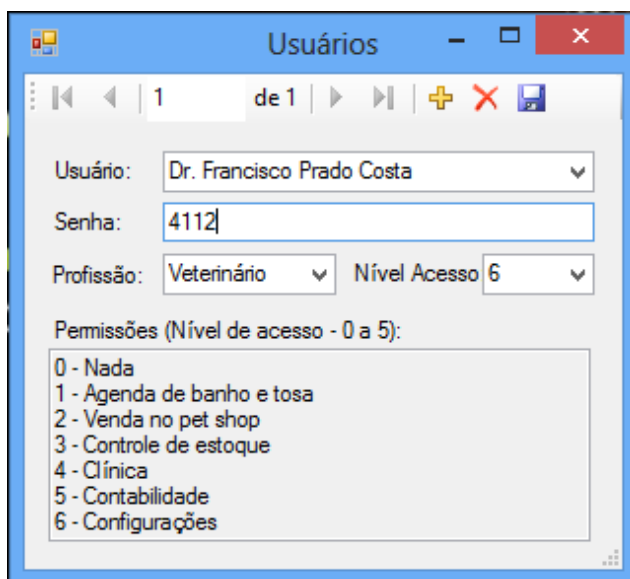

Cadastro de todos que terão permissão de uso do aplicativo. É definido o nível de acesso desses.

Para abrir o formulário será solicitada a senha do proprietário.

Sistema

Sistema

Geral Arquivos base para impressos Backup Login do Assinante

Prop.: **Dr. Francisco Prado Costa - Veterinária Mascote Jaú-SP CPF: 015.894.918-82**

Vet.: **Dra. Miriam Kementz Costa CRMV-SP 4481**

2º Veterinário: CRMV

3º Veterinário: CRMV

Endereço: Bairro:

CEP: Fone:

Aviso:

Gmail: Senha Gmail:

Salvar Sair

A aba Geral permite configurar o aplicativo para o seu uso. Cadastro de mais 2 veterinários, e-mail e senha do Gmail (utilizada para enviar email diretamente do Softvet).

Configuração do Gmail.

Preencha e salve os campos referentes ao Gmail (e-mail e senha) e salve.

Verifique se sua conta do Gmail está configurada para permitir o acesso de aplicativos menos seguros.

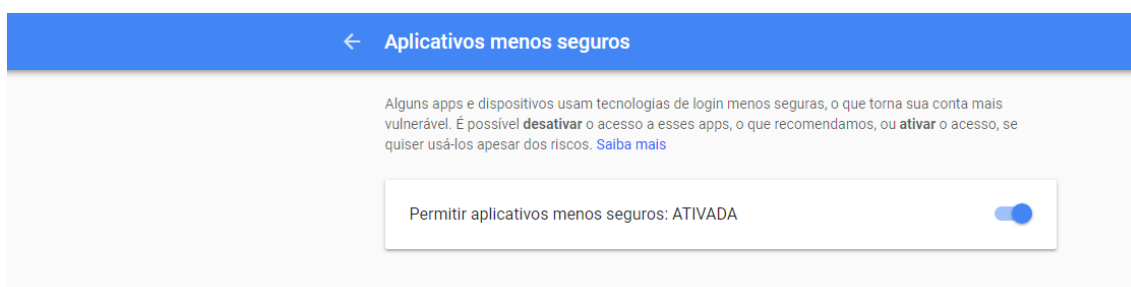

https://support.google.com/mail/answer/7126229?hl=pt-BR&visit_id=1-636638067386055031-2642162127&rd=2

Configuração do cabeçalho dos impressos.

Já foi preparado um cabeçalho padrão para o seu uso. Caso queira alterá-lo envie-nos um e-mail com o modelo para a alteração.

Arquivos bases para impressos

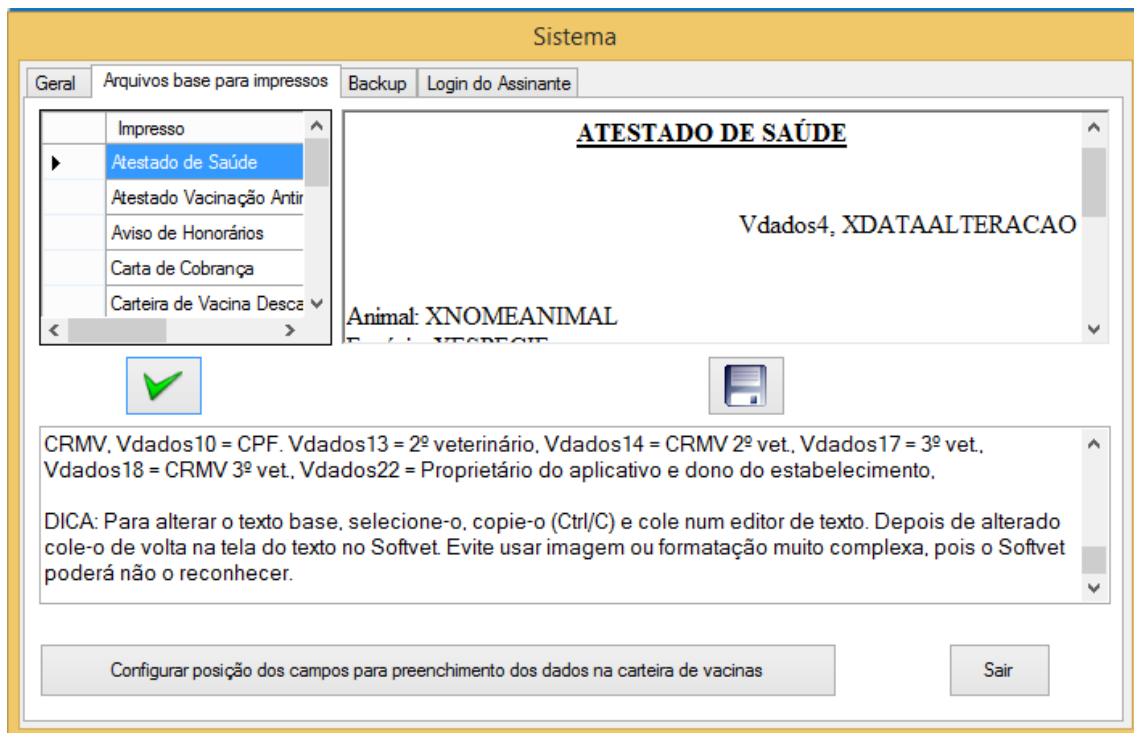

O Softvet fornece os impressos mais utilizados na sua rotina de trabalho. São montados a partir de um arquivo texto base no padrão RTF. Os textos bases para esses arquivos estão guardados no banco de dados.

Você pode alterar o texto desde que utilize as variáveis que explicaremos a seguir:

As variáveis de campos com dados dos clientes e de seus animais estão com letras maiúsculas e iniciadas pela letra X, como XNOMEDOANIMAL (nome do animal) ou XNOMECompleto (nome do proprietário).

Variáveis: XNOMEANIMAL, XSEXO, XNASCDIA, XNASCMES, XNASCANO, XESPECIE, XRACA, XPESO, XPELAGEM, XIDENTIFICACAO, XRELATORIOCLINICO, XDATARETORNO, XRETORNOPARA, XULTIMAVACINA1, XDATADAULTIMAVACINA1, XULTIMAVACINA2, XDATADAULTIMAVACINA2, XPROXIMAVACINA1, XDATADAPROXIMAVACINA1, XPROXIMAVACINA2, XDATADAPROXIMAVACINA2, XRELATORIODEVACINAS, XVACINAAPLICADADOMICILIO, XOBITO, XRELATORIOHOSPEDAGEM, XHOSPEDAGEMENTRADA, XHOSPEDAGEMSAIDA, XRELATORIOBANHOTOSA, XFOTOANIMAL, XNOMECompleto, XCATEGORIA (score), XDATAALTERACAO, XCPF, XCIDADE, XESTADO, XENDERECO, XENDCOMERCIAL, XBAIRRO, XCEP, Xfone, XEMAIL, XVETERINARIO, XCREDITO, XRELATFINANCEIRO, XFORMAPAG, XOBSDIVIDA, XDEVEDOR, XBANHOTOSA, XDATADIVIDA, XSALDODEVEDOR, XLEMBRETE, XCONVENIO.

Variáveis extras enviadas ao arquivo: XVARIAVEL1, XVARIAVEL2, XVARIAVEL3 = data, valor, etc

Variáveis do usuário: Vdados1 - VETERINARIO, Vdados2 = Endereço, Vdados3 = Bairro, Vdados4 = Cidade, Vdados5 = Estado, Vdados6 = CEP, Vdados7 = Fone, Vdados8 = Nome da Clínica, Vdados9 = CRMV, Vdados10 = CPF, Vdados13 = 2º veterinário, Vdados14 = CRMV 2º vet., Vdados17 = 3º vet., Vdados18 = CRMV 3º vet., Vdados22 = Proprietário do aplicativo e dono do estabelecimento,

DICA: Para alterar o texto base, selecione-o, copie-o (Ctrl/C) e cole num editor de texto. Depois de alterado cole-o de volta na tela do texto no Softvet. Evite usar imagem ou formatação muito complexa, pois o Softvet poderá não o reconhecer.

Nesta mesma aba temos um botão que abre um formulário para configurar as posições dos campos para impressão na carteira de vacinação. As posições estão definidas num plano cartesiano com as coordenadas X e Y medidas em centésimos de polegadas.

Outros Impressos

O modelo de carteira de vacinação e os impressos para hemogramas estão na pasta RTF do Softvet. Você pode alterá-los acessando a pasta C:\Softvet_2015\Arquivos\RTF.

Backup

Esta função cria um script, ou seja, um arquivo texto contendo comandos SQL que permite recriar o seu banco de dados com todos os dados já cadastrados no momento de sua confecção. Mantenha uma rotina de backups. O banco de dados na internet provavelmente está mais seguro do que em sua clínica, contudo não está imune a invasão de hacker ou pane.

Login do Assinante

Sistema

Alterar Login

Email login: Novo Email Login: Confirme Novo Email Login:

Salvar Alterações

Alterar Login

Senha login: Nova Senha Login: Confirme Nova Senha Login:

Salvar Alterações

Sair

Ao fazer a assinatura já é cadastrado um e-mail para identificação do assinante e uma senha para login. Você pode alterá-los nesta tela. É importante que você crie uma senha segura para evitar acesso de pessoas não autorizadas ou hacker.

Impressos no Softvet pelo navegador da internet

Os arquivos para impressos são no formato rtf (texto) ou xls (planilhas) que são baixados na pasta de downloads.

Clínica

Dá acesso ao cadastro de clientes, cadastro de animais, agenda de consultas, vacinas e retornos, relatórios gerenciais, medicamentos, cálculo de dose, estudos, cálculo de dieta de emagrecimento, raças e tabela de honorários.

Clientes

Abre a tela de pesquisa que dá acesso ao registro de proprietários e animais. Os cadastros de proprietários e de animais apesar de serem independentes são feitos no mesmo formulário.

Localizar proprietário/animais

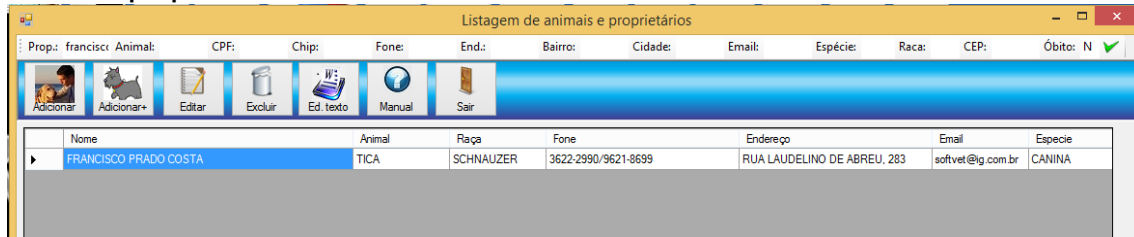

A pesquisa pode ser feita pelo nome do proprietário, endereço, CPF e outros. Para cadastrar um novo proprietário clique em ADICIONAR, para EDITAR um registro selecione clique em sua linha na tabela para selecioná-lo e em seguida pressione o botão direito do mouse ou clique em EDITAR. Para cadastrar um novo animal de um proprietário já cadastrado, selecione o registro e clique em ADICIONAR+, será aberta tela de cadastro de animais com os dados do proprietário.

Cadastro de proprietário / animais

Esta é tela principal do atendimento clínico. Dá acesso a vários outros formulários de apoio: medicamentos, doses, receituário, exames de laboratório, anamnese (auxiliar para preenchimento de dados) e pet shop (tela para venda de produtos).

Nome: NOVO PROPRIETARIO CPF: []

Cidade: [] - [] Endereço: []

Bairro: [] CEP: [] Fone: []

End. Comercial: [] Email: []

Lembrete: [] Score: [] Cliente do banho tosa:

At the bottom of the window, there is a toolbar with icons for Relat., Medic., Doses, Recet., E. Lab., Est., Dieta, Anamn., Shop, C. Vac., Livro caixa, and Gmail Venc. Vac. Below this toolbar is a menu bar with the following items: Adição de registro..., Arquivo, Impressos, Terapêutica, Pet Shop, Contabilidade, E-mail, Imagens, Ajuda.

Cadastro de animais

Proprietário Animal Anamnese Vacinas Hotel Tosa Contabilidade Tabela

Nome do animal: TICA Microchip: 985170000124253
 Proprietário: FRANCISCO PRADO COSTA
 Espécie: CANINA
 Raça: SCHNAUZER
 Pelagem: SAL E PIMENTA
 Sexo: F Peso: 7 Kg
 Idade: 8,4 anos
 Nascimento: 15 / 10 / 2006
 Óbito:

Schnauzer3Fr.bmp

< TICA (1:1) >

Edição de registro - Tecle em GRAVAR para salvar alterações.

Arquivo Impressos Terapêutica Pet Shop Contabilidade E-mail Imagens Ajuda

Cadastro de animais

Proprietário Animal Anamnese Vacinas Hotel Tosa Contabilidade Tabela

Em: 22/08/2014 aplicado: V10/RAIVA retomar em: 22/08/2015 para aplicar: V10/RA9VA
 Em: 22/01/2014 aplicado: GIARDIA retomar em: 22/01/2015 para aplicar: GIARDIA

Relatório de vacinas: FRANCISCO PRADO COSTA

27/11/2006.V10	19/12/2006.V10
16/01/2007.V10/giardia/milb.	15/02/2007.RAIVA/GIARDIA
12/02/2008.V10	07/06/2008.chplr
19/08/2010.CHPLR	19/08/2011.CHPLR
31/05/2012.V10/RAIVA	18/08/2012.V10/RAIVA
22/08/2013.V10/RAIVA	22/08/2014.V10/RAIVA

< TICA (1:1) >

Edição de registro - Tecle em GRAVAR para salvar alterações.

Arquivo Impressos Terapêutica Pet Shop Contabilidade E-mail Imagens Ajuda

Temos possibilidade de utilizar dois protocolos de vacinas para o mesmo animal. Ou seja, como por exemplo, podemos cadastrar todas as vacinas numa única linha: vacina V10/RAIVA aplicada hoje e o retorno para próximo ano. Pronto. Ou utilizar a linha abaixo e cadastrar, como por exemplo, vacina contra GIARDIA hoje e o retorno para quatro semanas.

Para facilitar o cadastro dos dados podemos dar um duplo clique repetidamente nos campos datas. São preenchidos respectivamente com a datas de hoje, 2 semanas, 4 semanas, 6 meses e 1 ano. O primeiro campo (EM) é para a data em que foi aplicada a vacina, normalmente a data de hoje. O campo RETORNAR EM costuma ter a data marcada para períodos diferentes. O duplo clique seqüencial permite escolha de datas diferentes. Além do duplo clique, temos opção de utilizar o botãozinho à direita que abre um calendário para escolher a data. O Softvet avisa se a data for feriado.

O duplo clique no campo RELATÓRIO DE VACINAS copiará os dados acima para o relatório.

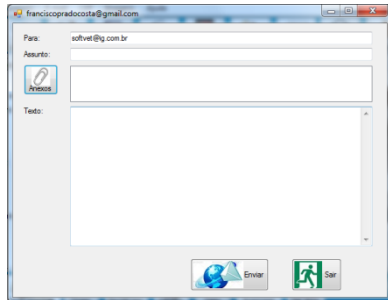

Pelo menu E-MAIL podemos enviar automaticamente um e-mail ao cliente com aviso de vencimento de vacinas ou digitar através do formulário a esquerda.

É necessário ter uma conta no Gmail e cadastrá-la no Softvet conforme já mencionado no capítulo SISTEMA.

Anamnese

Cadastro de animais

Adicionar+ Gravar Tab. Hon. CEP Manual Sair

Proprietário Animal Anamnese Vacinas Hotel Tosa Contabilidade Tabela

Relatório Clínico: **FRANCISCO PRADO COSTA**

10/12/2006. Milbemax. Chegou ontem de S. Paulo, já veio com a primeira vacina. Ganhamos do Oscar Cetertik.
02/04/2009. Inseminação artificial as às é ç é 14:30h. 4ml de semen. (Otto)
19/05/2010. Inseminação artificial às 19:00h. Otto.. Parto provável 18/07.
20/07/2010. Pariu 3 filhotes (2f e 1 m) a 1:30 H (madrugada)
18/07/2011. Frontline.
31/01/2015. Está tendo convulsões. Rec.: gardenal gotas

Retorno em: Para:

TICA (1:1)

Relat. Medic. Doses Recet. E. Lab. Est. Dieta Anamn. Shop C. Vac. Livro caixa Gmail Venc. Vac.

Edição de registro - Teclé em GRAVAR para salvar alterações.

Arquivo Impressos Terapêutica Pet Shop Contabilidade E-mail Imagens Ajuda

Cadastro do relatório clínico do animal. Use o duplo clique do mouse no campo para preencher a data de hoje.

Contabilidade

Cadastro de animais

Adicionar+ Gravar Tab. Hon. CEP Manual Sair

Proprietário Animal Anamnese Vacinas Hotel Tosa Contabilidade Tabela

Crédito R\$: em 01/08/2014 DINHEIRO Convênio: PARTICULAR

Veterinário: DR. FRANCISCO PRADO FERRACOSTA Devedor

Relat. Financeiro: FRANCISCO PRADO COSTA

03/05/2004 (FILH. FRID).
03/06/2004 (PEPITA). VAC
03/06/2004 (FRIDA). VAC
14/09/2002 (AURELINHO).
6/6/2006. FRA(PEPITA).CHPLR
12/02/2008. FRA(TICA).V10
31/07/2008. TOSA R\$
24/09/2008. (PEPITA) R\$
20/11/2008. BANHO (TICA) R\$ 13,00
18/11/2008. BANHO (PEPITA) R\$ 10,00
20/11/2008. BANHO (TICA) R\$ 13,00
26/11/2008. BANHO (TICA) R\$ 13,00
03/07/2009:
1 COMEDOURO DUPLO M > R\$ 10,00 = 10,00

< TICA (1:1) >

Relat. Medic. Doses Recet. E. Lab. Est. Dieta Anamn. Shop C. Vac. Livro caixa Venc. Vac. Gmail

Edição de registro - Tecle em GRAVAR para salvar alterações.

Arquivo Impressos Terapêutica Pet Shop Contabilidade E-mail Imagens Ajuda

O duplo clique do mouse no campo relatório financeiro preenche a data de hoje, o nome do veterinário selecionado, o nome do animal e ser for data de vacina, a vacina aplicada. Os dados podem ser copiados para o livro caixa, para tanto, clique no botão LIVRO CAIXA.

Tabela de Animais do Cliente

Cadastro de animais

Proprietário Animal Anamnese Vacinas Hotel Tosa Contabilidade Tabela

	NomeAnimal	Especie	Raca	UltimaVacina1	DataDaUltimaVacir	UltimaVacina2	DataDa
▶	TICA	CANINA	SCHNAUZER	V10/RAIVA	22/08/2014	GIARDIA	22/01/2
*							

< TICA (1:1) >

Relat. Medic. Doses Recet. E. Lab. Est. Dieta Anamn. Shop C. Vac. Livro caixa Gmail Venc. Vac.

Edição de registro - Teclre em GRAVAR para salvar alterações.

Arquivo Impressos Terapêutica Pet Shop Contabilidade E-mail Imagens Ajuda

Um cliente pode ter vários animais e durante o atendimento é comum ter que acessar os dados de outro animal. A aba Proprietário/Animais é apenas para visualização e facilitar o acesso aos outros animais. Para acessar um registro use a setinha para esquerda ou para direita.

Medicamentos

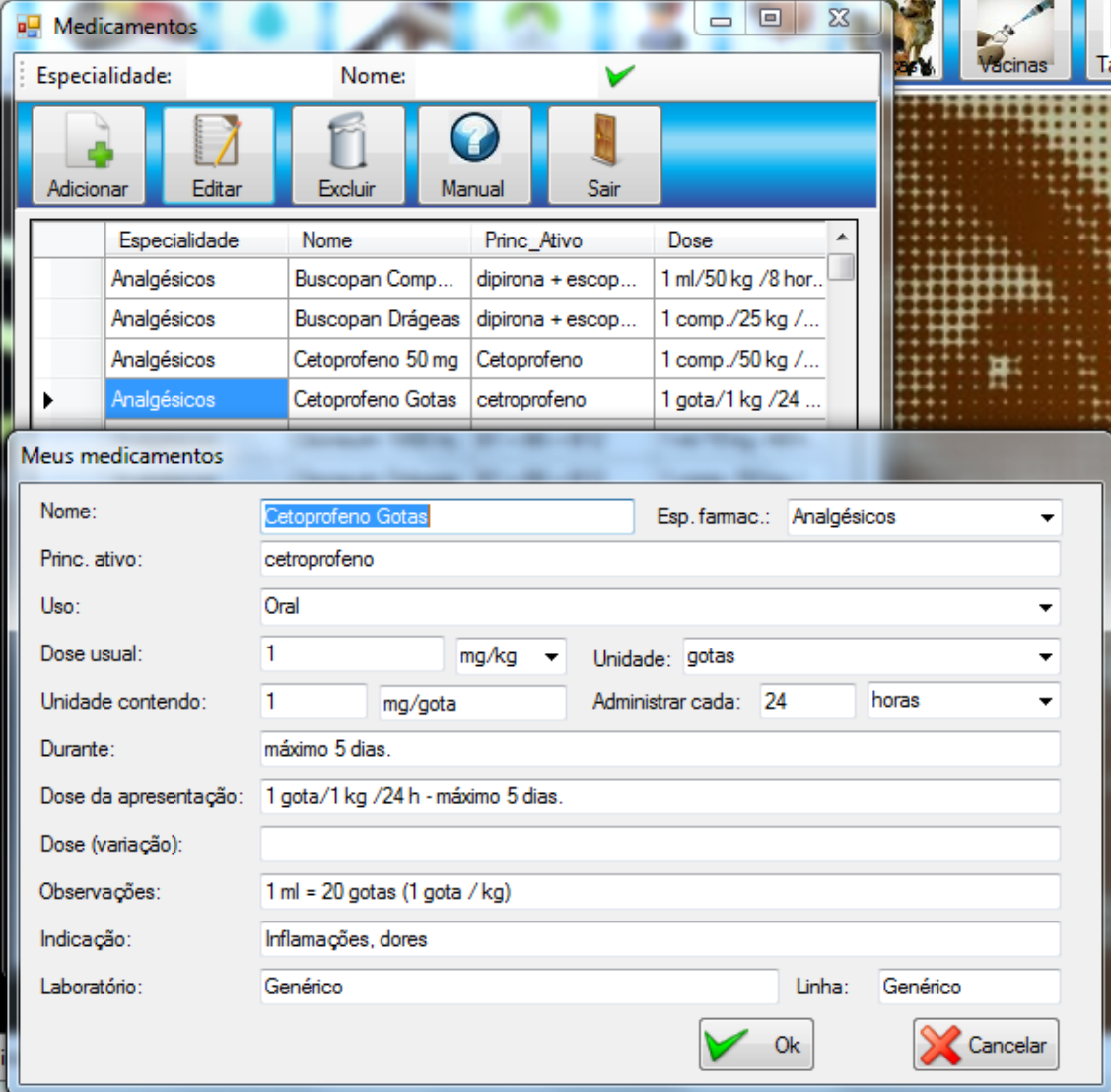

Especialidade	Nome	Princ_Ativo	Dose
Analgésicos	Buscopan Comp...	dipirona + escop...	1 ml/50 kg /8 hor..
Analgésicos	Buscopan Drágeas	dipirona + escop...	1 comp./25 kg /...
Analgésicos	Cetoprofeno 50 mg	Cetoprofeno	1 comp./50 kg /...
Analgésicos	Cetoprofeno Gotas	cetroprofeno	1 gota/1 kg /24 ...

Meus medicamentos

Nome: Esp. farmac.:

Princ. ativo:

Uso:

Dose usual: Unidade:

Unidade contendo: Administrar cada:

Durante:

Dose da apresentação:

Dose (variação):

Observações:

Indicação:

Laboratório: Linha:

Cadastro dos medicamentos mais utilizados. Já estão previamente cadastrados alguns medicamentos. Você poderá excluir, cadastrar ou alterar os dados. Serve para consulta e base para a confecção automática de receitas.

Receitas

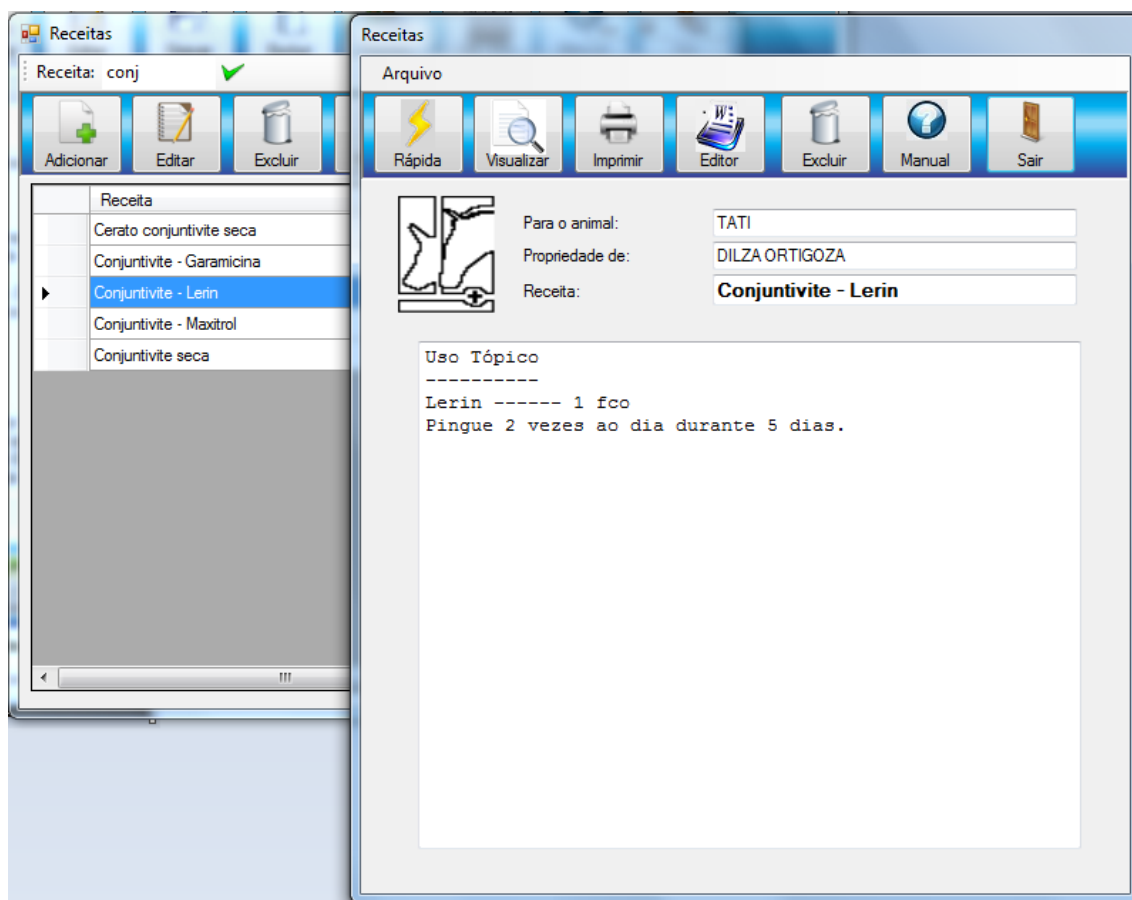

Ao ser aberta diretamente da tela de animais, o nome do animal e o nome do proprietário são preenchidos automaticamente.

Na barra de ferramentas consta um botãozinho com ícone de raio ⚡ que dá acesso ao formulário “**receita rápida**”. Uma poderosa ferramenta que irá facilitar muito a confecção da receita. Clique neste botão.

Receita Rápida

Para o animal: TICA
Propriedade de: FRANCISCO PRADO COSTA

Uso Tópico

Povidine -----
Curativo 2 a 3 vezes ao dia.

Uso I.M.

Shotapen -----
Aplique 3 ml. Repita após 5 dias.

Ao pesquisar um medicamento pelo nome, também é considerado o princípio ativo. Assim, ao pesquisar nome = doxiciclina, na listagem de medicamentos constará Doxitrat.

Os medicamentos escolhidos para a receita deverão ser enviados para a caixa à direita. Para finalizar clique no botão raio ☀️. A tela se fechará e a receita será feita com as doses calculadas a partir do peso do animal e as informações obtidas nos registros dos medicamentos. Poucas alterações serão necessárias antes de imprimir a receita.

Auxiliar para anamnese

- Apetite diminuído
- Febre temperatura = 39,7°C
- Digestiva Vômitos e fezes amolecidas
- Ginec/Andrológica
- Dermatológica
- Cardíaca
- Ortopédica
- Oftálmica
- Respiratória
- Urinária
- Neurológica
- Exames Comp pedido hemograma e plaquetas

The 'Diagnóstico Provável' (Probable Diagnosis) is 'erliquiose'. The 'Tratamento' (Treatment) is 'Receitado dipirona, plasil e omeprazol. Aguardar resultado de exame.'. At the bottom, there are 'Cancelar' and 'Ok' buttons.

Ajuda o preenchimento e a padronização dos dados clínicos. Ao clicar em Ok, a tela se fechará e os itens preenchidos serão copiados para o relatório clínico do animal.

Exames de laboratório

Interpretação de hemograma

Espécie:

		Mínimo	Máximo
Eritrograma			
Eritrócitos (milhões/mm ³)	<input type="text" value="4"/>	5.5	8.5
Hemoglobina (g/dl)	<input type="text" value="8"/>	12	18
Hematócrito	<input type="text" value="28"/>	37	55
VGM (u3)	<input type="text" value="70"/>	60	77
HGM (uug)	<input type="text" value="20"/>	19	23
CHGM (g/dl)	<input type="text" value="28"/>	32	36
Plaquetas (mil/ml)	<input type="text" value="83"/>	250	500
Leucograma			
Leucócitos (mil/ml)	<input type="text" value="7"/>	6	17
Neutrófilos - Valor Absoluto/μL	<input type="text" value="42"/>	60	80
Segmentados - Valor Absoluto/μL	<input type="text" value="42"/>	60	77
Bastonetes - Valor Absoluto/μL	<input type="text" value="0"/>	0	3
Monócitos - Valor Absoluto/μL	<input type="text" value="4"/>	3	10
Linfócitos - Valor Absoluto/μL	<input type="text" value="13"/>	12	30
Eosinófilos - Valor Absoluto/μL	<input type="text" value="1"/>	2	10
Basófilos - Valor Absoluto/μL	<input type="text" value="0"/>	0	1
Bioquímico			
Uréia - mg/dl	<input type="text" value="0"/>	21.4	59.92
Creatinina	<input type="text" value=""/>	0.5	1.6
ALT (TGP) - UI/litro	<input type="text" value="0"/>	21	102
Glicose - mg/dL	<input type="text" value="0"/>	70	110

Exames de Laboratório

Espécie: Tipo:

Exame: ALT (TGP) - UI/litro

Espécie	Tipo	Exame	Mínimo	Máximo
Canina	Bioquímico	ALT (TGP) - UI/litro	21	102

hemograma.txt - Bloco de notas

Arquivo Editar Formatar Exibir Ajuda

```

Eritrócitos: 4 milhões/mm3 -
Hematócrito (VG) : 28 % -
VGM - Vol. Globular Médio: 70 u3 -
HGM - Hemoglobina Globular Média: 20 uug -
CHGM - Concentração Hemoglobínica Globular Média: 28 g/dl -

Anemia Normocítica Normocrômica
1) Doenças infecciosas crônicas ou sub agudas:
2) Hemorragia aguda sem resposta da medula óssea
3) Nefrite crônica
4) Vermínose estomacal (não hematófagos) em bovinos e ovinos
5) Leucemias
6) Anemia Hipoplástica:
7) Isoimunizações, transfusões de sangue, doenças hemolíticas do rec
8) Plantas tóxicas, veneno de cobra, toxinas de fungos (suínos)
9) Agentes químicos: intoxicação pelo cobre, furadantina, chumbo-sapo
10) Deficiências de vitaminas: Niocina (suíno), Acido Pantotênico (cã
11) Medula óssea ineficaz

Leucocitos: 7 mil/ml - Normal: de 6 até 17
Neutrófilos: 42 % - Normal: de 60 até 80
Segmentados: 42 % - Normal: de 60 até 77
Bastonetes: 0 % - Normal: de 0 até 3
Monócitos: 4 % - Normal: de 3 até 10
Linfócitos: 13 % - Normal: de 12 até 30
Eosinófilos: 1 % - Normal: de 2 até 10
Basófilos: 0 % - Normal: de 0 até 1

Neutropenia!
3 mecanismos:
1) Produção diminuída pela MO
-> necrose da MO, drogas, agentes infecciosos, doenças mielo ou linfo
2) Desvio de neutrófilos para compartimento marginal
                    
```

Temos um cadastro com os valores normais para eritograma, leucograma e bioquímicos. O formulário da acesso a outro onde preenchemos os valores encontrados e ao clicar no botão INTERPRETAR abrirá um arquivo texto com uma ajuda para interpretação. Esta interpretação é muito genérica, nada definitivo para fixar um diagnóstico.

Tabela de honorários

Honorários - Main Window Table:

Categorias	Procedimentos	Valor
Consultas	Cons Domic Fora Exp	180,00
Consultas	Consulta	70,00
Consultas	Consulta em domicilio	100,00

Tabela de Honorários - Cadastro Dialog Box:

Categoria: Consultas
Procedimento: Consulta
Valor R\$: 70,00

Buttons: Ok, Cancelar

Honorários - Main Window Table (Bottom):

General	Taxa Ser. Fora Exp. (%)	Valor
Ginecologia	Assistência ao parto	170,00
Ginecologia	Castração cadela + 35 kg	560,00
Ginecologia	Castração cadela 16 a 35 kg	480,00

O formulário é dividido em duas abas: ficha e tabela.

O cadastro deve ser feito na aba ficha. Escolha a categoria, digite o procedimento e fixe o valor.

As categorias são: geral, ginecologia, cirurgias corretivas, oftalmologia, ortopedia, digestivo, urologia e hérnias. São representadas respectivamente por um valor que vai de zero a sete.

Para abrir um editor de texto com a tabela clique no botão W.

Agenda de consultas

Agenda de Consultas

Consultas, vacinas ou retorno com datas entre: 08/01/2014 e 22/01/2014

Cientes Animais Relatório Manual Sair

Consulta	Animal	Proprietário	'Vacina(1) em'	'Vacina(1)'	'Vacina(2) em'	'Vacina(2)'	'Retorno em'	'Para'	Fone	Endereço	'Email'
09/01/2014	SUSHI	CARLA DE CÁPUA							(67) 811...	RUA ORTÓSIA,82	
10/01/2014	KUSA	JULIANA DE AN...								AL. CEL. JOAQUIM DE ...	
10/01/2014	PETIT	JULIANA DE AN...								AL. CEL. JOAQUIM DE ...	
15/01/2014	RESP TECN	VALDIR VOMER...							3622-42...	RUA MIGUEL SANCINE...	
13/01/2014	BOBY	MARTA DIAS							9-9108-8...	RUA OSVALDO CRUZ ...	
13/01/2014	MIMI	TEREZINHA BU...							3622-3096	RUA GOV. ARMANDO ...	
10/01/2014	SHEEVA	JEFERSON LUIS...	24/06/2004	V10/GIARDIA					3621-9187	RUA GIACOMO COCAT...	Luis/Mercedes/E...
08/01/2014	TOMMY	BEATRIZ A P M...	26/10/2011	V10/RAIVA	17/09/2012	GIARDIA			3624-72...	RUA NEWTON F. DE M...	bia.massonbuen...
08/01/2014	MEG	BEATRIZ A P M...	06/11/2013	V10/RAIVA	17/09/2012	GIARDIA			3624-72...	RUA NEWTON F. DE M...	bia.massonbuen...
08/01/2014	REBECA	BEATRIZ A P M...	17/09/2012	GIARDIA	29/11/2013	BIOCAN			3624-72...	RUA NEWTON F. DE M...	bia.massonbuen...
08/01/2014	MAX	BEATRIZ A P M...	30/07/2012	RAIVA					3624-72...	RUA NEWTON F. DE M...	bia.massonbuen...
08/01/2014	BOB	BEATRIZ A P M...	30/07/2012	RAIVA	29/11/2013	BIOCAN			3624-72...	RUA NEWTON F. DE M...	bia.massonbuen...
08/01/2014	CACO	BEATRIZ A P M...	27/10/2012	V10/RAIVA/GIA...			03/10/2013	APLICAR IMIZOL	3624-72...	RUA NEWTON F. DE M...	bia.massonbuen...
08/01/2014	DORIS	BEATRIZ A P M...	27/10/2012	V10/RAIVA/GIA...					3624-72...	RUA NEWTON F. DE M...	bia.massonbuen...
10/01/2014	VALENTIN	EVELIN PEREIRA	22/11/2013	V10					3621-6224	RLUA ALCIDES RIBEIR...	

Acessada através do botão CONS. na aba CLÍNICA da tela inicial do Softvet. É uma tabela para somente leitura que consta as principais informações: consultas efetuadas, consultas agendadas e vacinas agendadas. Os clientes devedores tem seu nome em cor vermelha.

Por ela podemos acessar a ficha do cliente ou do animal. Selecione o registro e clique o botão direito do mouse ou clique botão ANIMAIS para editar registro de animais. Para abrir a ficha do cliente clique no botão CLIENTES.

Agenda de vacinas

Agenda de vacinas

Período de: 01/01/2014 a: 30/01/2014

Cientes Animais Relatório Manual Sair

Proprietário	Endereço	Fone	Animal	Prox_Vac_1	Data_Vac_1	Prox_Vac_2	Data_Vac_2	Email
DEUSAMAR MA...	RUA ARTHUR C...	3032-7872	RALF	V10	03/01/2014			
JOAO APARECI...	RUA JOSÉ NAB...	3625-2899	LANA	V10/GIARD/RAI...	04/01/2014			
LUCIANA DE AG...	RUA SEBASTIÃ...	3624-3206/8124...	CORINTHIANS	V10	11/01/2014			3622-987
LUCIANA DE AG...	RUA SEBASTIÃ...	3624-3206/8124...	JABUTICABA	V10	11/01/2014			3622-987
LUCIANA DE AG...	RUA SEBASTIÃ...	3624-3206/8124...	MEL	V10	11/01/2014			3622-987
FRANCISCO JO...	RUA MAXIMO Z...	3626-1846/9719...	VALENTE	V10	14/01/2014			
CARLOS ALBER...	RUA ZEZINHO ...	9-9661-0790	GABI	V10/RAIVA	15/01/2014		11/11/1111	9-9682-20
CARLOS ALBER...	RUA ZEZINHO ...	9-9661-0790	MEG	V10/RAIVA	15/01/2014		11/11/1111	9-9682-20
KEYT VIZICATO ...	RUA JOAQUIM ...	3032-1375/9-972...	LUNA	V10	18/01/2014			
KEYT VIZICATO ...	RUA JOAQUIM ...	3032-1375/9-972...	REBECA	V10	18/01/2014			
LUCIANA FURLAN	RUA BENEDITO ...	3641-7259/9764...	BRIDA	V10/RAIVA	18/01/2014		11/11/1111	Aparecida
LUCIANA FURLAN	RUA BENEDITO ...	3641-7259/9764...	LUMA	V10/RAIVA	18/01/2014		11/11/1111	Aparecida
MADALENA FAR...	RUA SGT. JOS...	3416-4481	NINA	RAIVA	18/01/2014			
MARCIA HELEN...	RUA AMAZONA...	3621-5439	LUNA	V10/RAIVA	18/01/2014		11/11/1111	
ANA MARIA FRA...	RUA DR. JOAO ...	3625-1589	BELINHA	V10/RAIVA	24/01/2014		11/11/1111	
CARLOS ROBE...	RUA CANDIDO ...	3622-3432	BENTHO	V10/RAIVA	25/01/2014		11/11/1111	Marta

Selecione um período. Na listagem as vacinas atrasadas estão em vermelho, as que vencem hoje em amarelo e que estão para vencer em verde.

Hora Marcada

Data	Horário	Animal	Espécie	Raça	Sexo	Pêso	Procedimento	Valor
07/01/2014	08:00	CAPUXO	FELINA	SRD	M	6	CASTRACÃO	135,00
09/01/2014	08:30	LUPITA	CANINA	POODLE	F	6	Cesariana / ...	400,00

Para selecionar um período de listagem preencha os campos no alto. Por ela podemos acessar a ficha do cliente ou do animal. Seleccione o registro e clique o botão direito do mouse ou clique botão ANIMAIS para editar registro de animais. Para abrir a ficha do cliente clique no botão CLIENTES. Para agendar um procedimento na clínica (consulta ou cirurgia) clique em agendar, será aberto o formulário de cadastro.

Relatórios

Período

quinta-feira, 29 de agosto de 2013

quinta-feira, 29 de agosto de 2013

Relatórios:

cartas de aviso de vencimento de vacinas

Ok

Raças

CANINA

Masculino

De: 1 até: 8 anos.

Ok

Aniversário

Mês:

Categoria (até): B

Ok

Outros

Ok

Este formulário permite pesquisar, listar e confeccionar cartas baseadas em períodos, raças e data de nascimento. Temos: carta de aviso de vencimentos de vacinas, etiquetas para cartas, listagem de e-mail, relatório contábil do livro caixa, atendimentos na clínica, clientes devedores e listagem de relatório clínico filtrado por uma palavra ou diagnóstico.

Banho e tosa

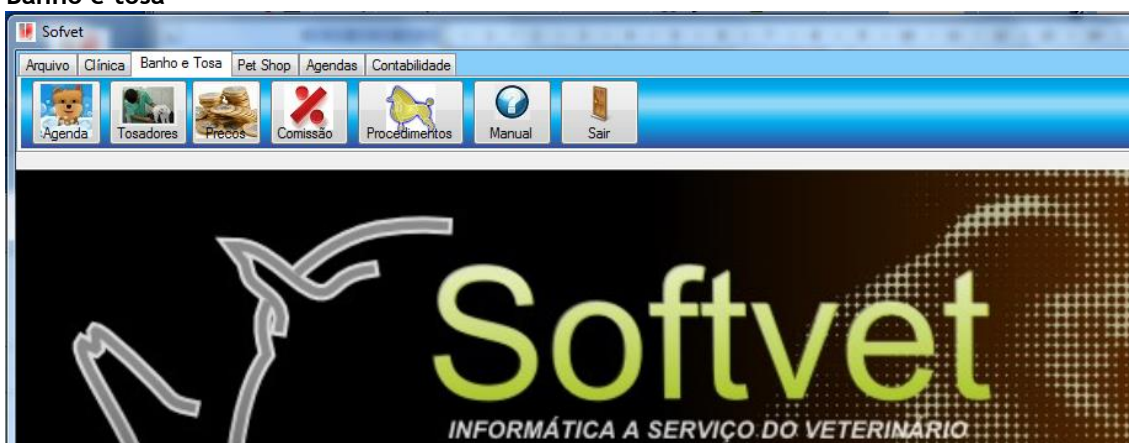

A aba BANHO E TOSA, na tela inicial do Softvet, tem os seguintes botões: agenda, tosadores, preços, comissão e procedimentos.

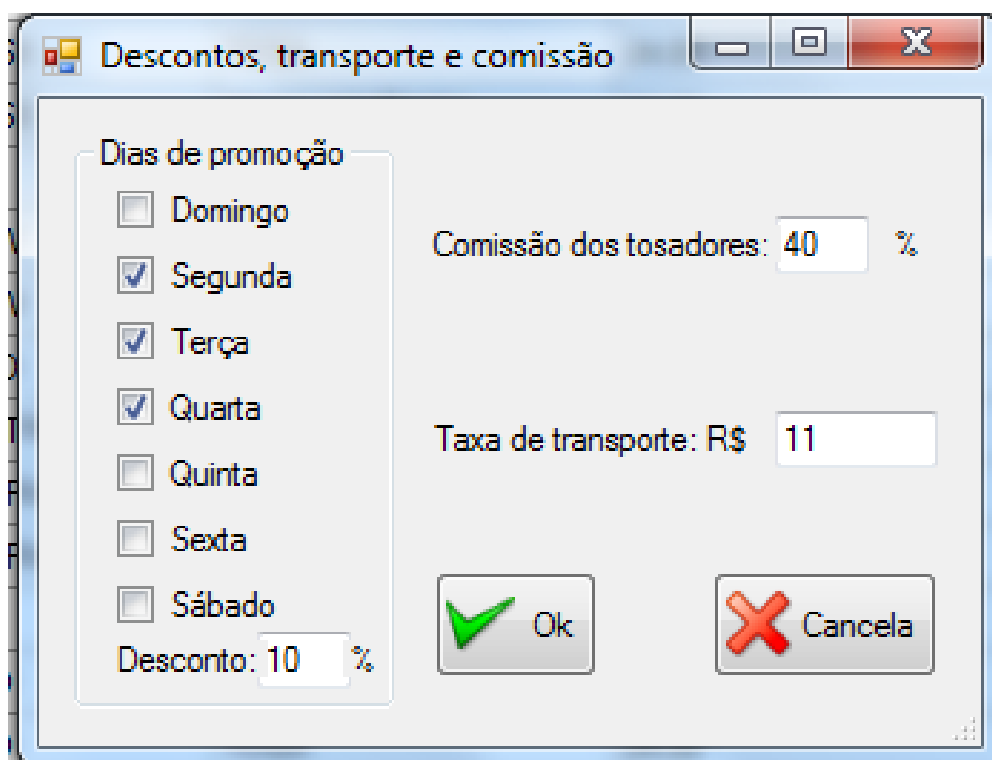

Antes de abrir a agenda é necessário cadastrar os tosadores, definir a comissão (se houver) e dias de promoção (se houverem), os procedimentos e os preços dos procedimentos. Como já explicado anteriormente o banco de dados são relacionados e o cadastro de um registro depende da informação de outro. Exemplo não é possível agendar um banho se o procedimento banho não tenha sido cadastro e não tenha sido dado um valor a ele. O preço de um procedimento depende do procedimento e da raça em que vai ser feito. Temos então que escolher uma raça já cadastrada no banco de dados de raças e escolher um procedimento já cadastrado no banco de dados de procedimentos.

Tabela de preços e o formulário de cadastro de preços

Raça	Procedimento	Preço Normal R\$	Promoção R\$
AKITA	BANHO	60	54
BEAGLE	BANHO	20	18
BICHON FRISE			16
BICHON FRISE			22
BICHON FRISE			20
BOXER			22
BULLDOG INGLE			18
CHOW CHOW			45
CHOW CHOW			54
COCKER			16
COCKER			30
COCKER	TOSA PADRÃO	38	34
DACHSHUND	BANHO	15	14
GOLDEN RETRIEVER	BANHO	36	32
HUSKY SIBERIANO	BANHO	36	32
HUSKY SIBERIANO	TOSA	60	54

Para adicionar um procedimento clique no botão ADICIONAR. Para editar selecione o registro e pressione o botão direito do mouse o o botão editar.

Com os procedimentos, preços e tosadores já configurados e cadastrados, agora poderemos agendar os banhos e as tosas.

Agenda de banho e tosa

Data	Hora	Animal	Raça	Procedimento	Fone	Proprietário	Endereço	'RS'	Pg	Tp	Pr	St	Tosador
10/01/2014	08:30	TATI	MALTES	TOSA HIGIÊNICA	3622-8029...	DILZA ORTIGOZA	R. GOV. ARMAN...	22,00	S	N	N	Verde	Jeniffer
10/01/2014	09:00	SPIKE	MALTES	BANHO	3621-4060	EDUARDO-AUTO	RUA QUINTINO	19,00	S	N	N	Verde	Graça
10/01/2014	09:30	ESPOLETA	SRD	TOSA	9122-0300	SISSE / EZORA ...	RUA GUMERCI...	24,00	N	S	N	Verde	Jeniffer
10/01/2014	10:30	MEL	COCKER ...	TOSA	9122-0300	SISSE / EZORA ...	RUA GUMERCI...	33,00	N	S	N	Amarela	Jeniffer
10/01/2014	11:00	BELA	BOXER\PI...	BANHO	3622-9957...	MARIA CLARA S...	RUA DONA MA...	24,00	N	S	N	Amarela	Graça
10/01/2014	11:30	SHEIK	LABRADOR	BANHO	3622-9957...	MARIA CLARA S...	RUA DONA MA...	28,00	N	S	N	Vermelha	Graça
10/01/2014	12:00	TOM	SRD	BANHO	3416-0764	ANA PAULA LO...	RUA MAJOR AS...	21,00	S	S	N	Vermelha	Graça
10/01/2014	13:00	MEL	LHASA AP...	BANHO	9-9762-85...	FLAVIO CAMPANA	RUA GUMERCI...	20,00	S	N	N	Verde	Graça

Despesas R\$:

Lembretes: 10/01/2014 Sexta Feira

Flavio pagou 3 banhos.
Ana Paula: 21 + 11 = 32,00. Pagou com nota de 50,00. Devo R\$ 18,00 de troco.

Lembrete:

Agenda do dia 10/01/2014.

Arquivo Contabilidade Clientes Ajuda

Os animais com células amarelas são aqueles selecionados para o serviço transporte. Os clientes com letras azuis são aqueles que já pagaram o serviço.

A coluna Pg significa **pagamento**; Tp significa **transporte**; Pr dia de **promoção**. Podem ter valor S ou N (sim ou não).

A coluna St significa **status** de andamento do procedimento que pode ser: agendado, aguardando, em andamento ou terminado. São representados respectivamente pelas cores: branca, vermelha, amarela e verde.

Abaixo da tabela temos um botão com seta à direita, um campo com data por extenso e outro botão com seta à esquerda. Os botões servem com atalho para seleção de registros. Se o período selecionado for de um dia, os botões ao serem pressionados selecionaram os registros do dia anterior ou posterior respectivamente. Caso a seleção seja de uma semana, exibirá os registros da semana anterior ou posterior. No caso de um mês fará o mesmo procedimento.

Mais abaixo, à esquerda há um campo onde se pode marcar a soma total de despesas do dia com o banho e tosa. À direita, um local para especificar estas despesas e ou outros lembretes quaisquer, como: “Dona Cida pediu que o topete da Mel fosse um pouco mais baixo”, ou “Fulano de tal vem buscar o Totó as 14:00 H”.

A tabela é apenas para visualização. Não é possível alterar ou inserir dados diretamente nela. Selecione um registro e pressione o botão direito do mouse ou clique no botão EDITAR para editar ou no botão AGENDAR para agendar um procedimento.

Agendar um procedimento - localizar o animal

Aparecerá a mesma tela já vista para localizar um animal na tela de cadastro de animais. Selecionado o animal, será apresentado o formulário de agendamento.

Selecione o tosador (se necessário há acesso ao cadastro de tosadores pelo botão a direita), o horário e procedimento. O valor é preenchido automaticamente quando o procedimento já estiver cadastrado para a raça. Há um botão que dá acesso a tabela de preços. Com cliques do mouse é alterado o status.

Se o dia escolhido for de promoção, esta será marcada

automaticamente.

Ao clicar no botão OK. O formulário será fechado e a agenda será atualizada.

Editar um registro da agenda de banho e tosa

Selecione um registro da agenda e pressione o botão direito do mouse ou clique no botão EDITAR. Será aberta a tela de cadastro (figura acima) onde poderá fazer as alterações necessárias. Clique Ok para fechar.

Selecionar período na agenda de banho e tosa

A seleção padrão inicial é a data do registro da agenda do banho e tosa.

Você pode alterar ao clicar no botão selecionar. Será aberta a tela ao lado, onde poderá selecionar um proprietário ou por períodos e tosadores.

Os períodos serão baseados na data selecionada. Se for semana, será a semana da data. Se for o mês, será o mês da data.

Clique em OK para fechar.

Relatório: Ao clicar no botão RELATÓRIO será aberto um arquivo texto com um relatório do período selecionado.

Temos ainda na barra de ferramenta botões que darão acesso ao formulário do cliente ou do animal ao clicar respectivamente nos botões CLIENTES e ANIMAIS.

Pet shop

No Pet shop temos quatro formulários: cadastro de fornecedores, listagem de produtos, cadastro de produtos comercializados e uma tela para vendas. O primeiro passo é cadastrar os fornecedores, para depois cadastrar os produtos e finalmente utilizar o formulário para vendas.

Fornecedores

Segue o mesmo padrão. Uma tela de listagem e outra para cadastro. Para cadastrar clique em ADICIONAR, para selecionar um registro clique em sua linha na tabela para demarcá-lo e em seguida pressione o botão direito do mouse ou clique em EDITAR. Será aberta a tela para edição do registro. Faça as alterações necessárias e clique OK para salvar ou em CANCELAR para sair sem gravar as alterações.

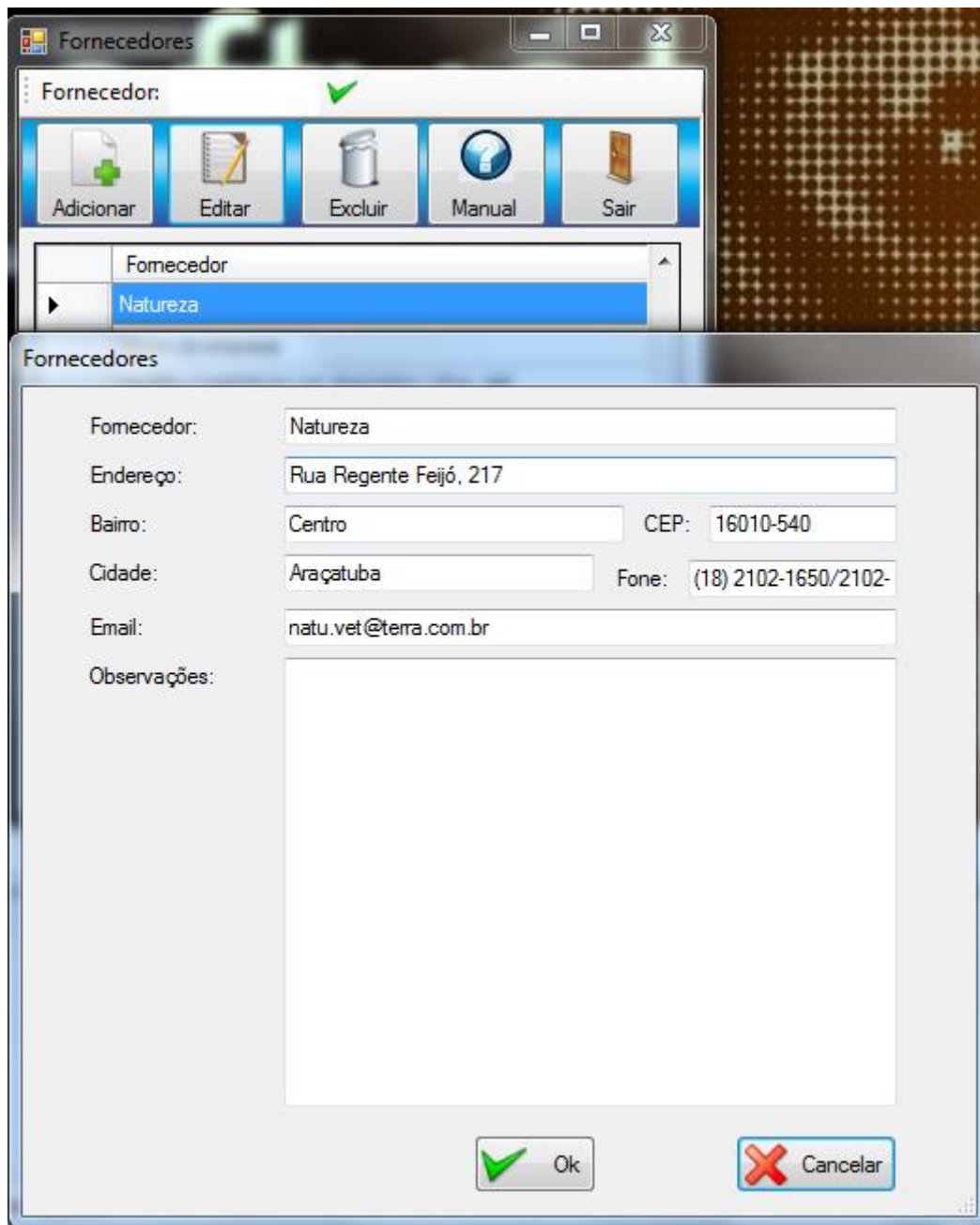

Após cadastrar os fornecedores abra a tela listagem de produtos clicando em o botão estoque. Segue o mesmo padrão. Uma tela de listagem e outra para cadastro. Para cadastrar clique em ADICIONAR. Para selecionar um registro clique em sua linha na tabela para demarcá-lo e em seguida pressione o botão direito do mouse ou clique em EDITAR. Será aberta a tela para edição do registro. Faça as alterações necessárias e clique OK para salvar ou em CANCELAR para sair sem gravar as alterações.

Produtos

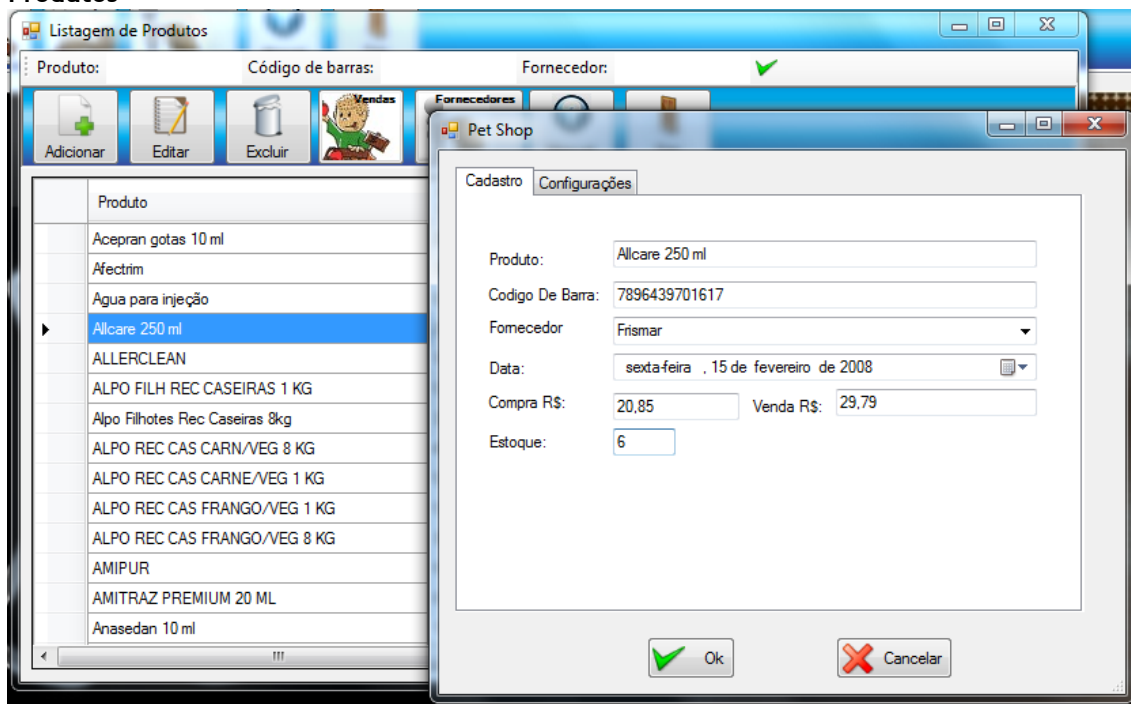

Uma tela de listagem e outra para cadastro. Para cadastrar clique em ADICIONAR. Para editar um registro clique em sua linha na tabela para demarcá-lo e em seguida pressione o botão direito do mouse ou clique em EDITAR. Será aberta a tela para edição do registro. O campo fornecedor não pode ser deixado vazio. Os fornecedores cadastrados fazem parte da lista do campo fornecedor. Faça as alterações necessárias e clique OK para salvar ou em CANCELAR para sair sem gravar as alterações.

Vendas

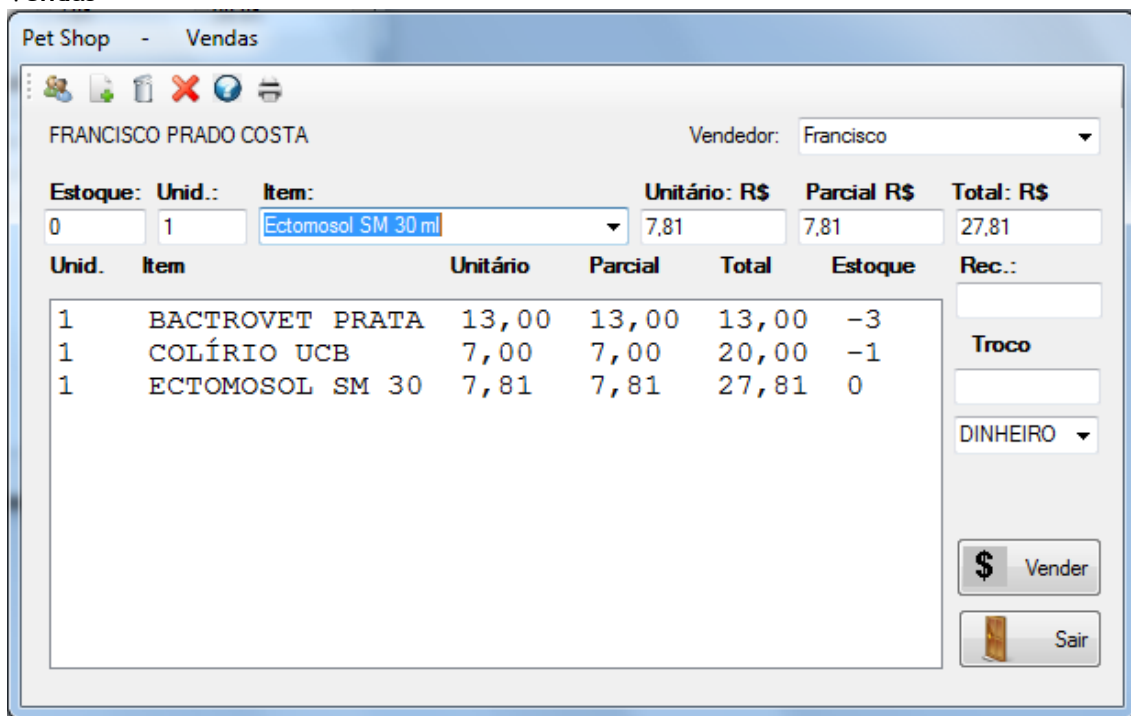

Para vendas selecione o nome do produto na caixa item ou mantenha o cursor na caixa e acione o leitor de código de barra.

Para seleccionar o comprador clique no botão cliente no alto à esquerda. Ao clicar no botão vender a venda será automaticamente registrada no Livro Caixa.

Agendas

Temos uma agenda de compromissos, telefones mais utilizados e um formulário que permite acesso a sites da internet ou arquivos em computadores da rede.

O Sofvet ao ser inicializado verifica se há compromisso para o dia e exibe uma caixa de mensagem.

Contabilidade

Quatro formulários: Livro Caixa, Contas a Pagar, Fluxo de Caixa e Cálculos Financeiros.

Contas a Pagar

DATA	Compra R\$
15/01/2014	200
*	

Contas a pagar

quarta-feira, 15 de janeiro de 2014

Compras:
teste

Valor R\$: 200 Pago

Outras despesas:
teste

Valor R\$: 200 Pago

Ok Cancelar

Formulário para registrar as compras à prazo. Na aba Tabela podemos selecionar o período de vencimentos para visualização. Tem uma tela de listagem e outra para cadastro. Para cadastrar clique em ADICIONAR. Para selecionar um registro clique em sua linha na tabela para demarcá-lo e em seguida pressione o botão direito do mouse ou clique em EDITAR. Será aberta a tela para edição do registro. Faça as alterações necessárias e clique OK para salvar ou em CANCELAR para sair sem gravar as alterações.

Fluxo de Caixa

Fluxo de Caixa

Saldo em caixa: Taxa de Juros: % ao mês

Meses: 0 1 2 3 4 5

Entradas

Consultas/Cirurgias:

Vendas: Farmácia e Pet Shop:

Banho e Tosa:

Saídas

Gastos Fixos Mensais:

Duplicatas, Boletos:

Comissões:

Outras:

[Gerar Planilha](#)

1	FLUXO DE CAIXA					
2	MESES		mar/15	abr/15	mai/15	jun/15
3	ENTRADAS					
4	SALDO EM CAIXA	R\$ 200,00	R\$ 4.200,00	R\$ 8.200,00	R\$ 12.200,00	R\$ 16.200,00
5	CONSULTAS E CIRURGIAS	R\$ 15.000,00	R\$ 15.000,00	R\$ 15.000,00	R\$ 15.000,00	R\$ 15.000,00
6	VENDAS: FARMÁCIA E PET SHOP	R\$ 10.000,00	R\$ 10.000,00	R\$ 10.000,00	R\$ 10.000,00	R\$ 10.000,00
7	BANHO E TOSA	R\$ 5.000,00	R\$ 5.000,00	R\$ 5.000,00	R\$ 5.000,00	R\$ 5.000,00
8	TOTAL (ENTRADAS)	R\$ 30.200,00	R\$ 34.200,00	R\$ 38.200,00	R\$ 42.200,00	R\$ 46.200,00
9	SAÍDAS					
10	GASTOS FIXOS: ALUGUEL/SALÁRIOS,ETC	R\$ 20.000,00	R\$ 20.000,00	R\$ 20.000,00	R\$ 20.000,00	R\$ 20.000,00
	DUPLICATAS E BOLETOS: FARMÁCIA E					
11	PET SHOP	R\$ 5.000,00	R\$ 5.000,00	R\$ 5.000,00	R\$ 5.000,00	R\$ 5.000,00
12	COMISSÕES	R\$ 1.000,00	R\$ 1.000,00	R\$ 1.000,00	R\$ 1.000,00	R\$ 1.000,00
13	OUTRAS	R\$ 0,00	R\$ 0,00	R\$ 0,00	R\$ 0,00	R\$ 0,00
14	EMPRÉSTIMOS	R\$ 0,00	R\$ 0,00	R\$ 0,00	R\$ 0,00	R\$ 0,00
15	JUROS	R\$ 0,00	R\$ 0,00	R\$ 0,00	R\$ 0,00	R\$ 0,00
16	TOTAL (SAÍDAS)	R\$ 26.000,00	R\$ 26.000,00	R\$ 26.000,00	R\$ 26.000,00	R\$ 26.000,00
17	SALDO FINAL	R\$ 4.200,00	R\$ 8.200,00	R\$ 12.200,00	R\$ 16.200,00	R\$ 20.200,00
18						

A partir dos dados fornecidos gera uma planilha que projeta para períodos futuros todas as entradas e as saídas de recursos financeiros da empresa, indicando como será o saldo de caixa para o período projetado.

Cálculos Financeiros

The calculator window has five tabs: "Juros Compostos", "Valor Presente", "Valor Futuro", "VPL - Análise de Investimento", and "Amortização". The "Amortização" tab is active. It displays the following input fields:

- Saldo Inicial = 10000
- i = 2 %
- n = 20
- PMT = 611,56
- Parcelas Iguais

The calculator also has "Calcular" and "Exportar" buttons. Below the input fields is a table showing the amortization schedule:

n	Saldo Devedor	Amortização	Juros	Parcela
0	10.000,00			
1	9.588,44	411,56	200,00	611
2	9.168,65	419,79	191,77	611
3	8.740,46	428,19	183,37	611
4	8.303,71	436,75	174,81	611
5	7.858,23	445,49	166,07	611
6	7.403,83	454,40	157,16	611
7	6.940,35	463,48	148,08	611
8	6.467,59	472,75	138,81	611
9	5.985,39	482,21	129,35	611
10	5.493,53	491,85	119,71	611

The Excel spreadsheet window shows the same data in a table format, with columns A through E and rows 10 through 22. The data is as follows:

	A	B	C	D	E
10	8	R\$ 6.467,59	R\$ 472,75	R\$ 138,81	R\$ 611,56
11	9	R\$ 5.985,39	R\$ 482,21	R\$ 129,35	R\$ 611,56
12	10	R\$ 5.493,53	R\$ 491,85	R\$ 119,71	R\$ 611,56
13	11	R\$ 4.991,84	R\$ 501,69	R\$ 109,87	R\$ 611,56
14	12	R\$ 4.480,12	R\$ 511,72	R\$ 99,84	R\$ 611,56
15	13	R\$ 3.958,16	R\$ 521,96	R\$ 89,60	R\$ 611,56
16	14	R\$ 3.425,77	R\$ 532,40	R\$ 79,16	R\$ 611,56
17	15	R\$ 2.882,72	R\$ 543,04	R\$ 68,52	R\$ 611,56
18	16	R\$ 2.328,82	R\$ 553,91	R\$ 57,65	R\$ 611,56
19	17	R\$ 1.763,83	R\$ 564,98	R\$ 46,58	R\$ 611,56
20	18	R\$ 1.187,55	R\$ 576,28	R\$ 35,28	R\$ 611,56
21	19	R\$ 599,74	R\$ 587,81	R\$ 23,75	R\$ 611,56
22	20	R\$ 0,17	R\$ 599,57	R\$ 11,99	R\$ 611,56

Formulário com cinco abas que permite fazer os cálculos financeiros mais corriqueiros: juros compostos, Valor presente, Valor Futuro, Análise de Investimento e Amortização.

Em juros compostos, valor presente e valor futuro, preencha os valores deixando vazio aquele que quer o resultado e clique no botão calcular.

A Análise de Investimento calcula o valor presente líquido (VPL). Indica se o investimento em um projeto é viável. Compara o quanto irá ganhar com o seu projeto em relação ao que se ganharia em uma aplicação financeira. Preencha os campos: investimento no projeto (I); o valor de juros pago no mercado (i); número de parcelas de retiradas (n); e o valor das retiradas (PMT) caso sejam iguais. Clique no botão VPL.

Sistema de Amortização Francês ou Tabela Price é um método usado em amortização de empréstimo cuja principal característica é apresentar prestações iguais. É muito utilizado em cálculos de amortização de empréstimo. É possível saber o saldo devedor e o desconto caso queira quitar o empréstimo antes do tempo previsto.

Livro Caixa: Os registros do podem ser inseridos diretamente nele ou enviados dos formulários Clientes, Animais, Banho-Tosa e Vendas.

Data	Entrada	Saída	Referente	Forma	Cliente	Veterinario	Cidade
10/01/2014	21,00	0,00	(TOM).BANHO		ANA PAULA LO...	Graça	
10/01/2014	376	0,00	(LUPITA). CONS...	CARTÃO ...	JEFERSON LUIS...	DRA. MIRIAM K...	JAÚ
10/01/2014	155	0,00	(DOKI). V10/RAI...	DINHEIRO...	MANUELO OLIVEI...	DR. FRANCISCO	JAÚ
10/01/2014	22,00	0,00	(TATI).TOSA HI...				
10/01/2014	19,00	0,00	(SPIKE).BANHO				
10/01/2014	80	0,00	(VALENTIN). PA...	DINHEIRO			
10/01/2014	20,00	0,00	(MEL).BANHO				
11/01/2014	28,00	0,00	(KESSY).BANHO				
11/01/2014	22,00	0,00	(ICE).TOSA HIGI...				
11/01/2014	20,00	0,00	(MINIE).BANHO				
11/01/2014	20,00	0,00	(MEL).BANHO				
11/01/2014	70,00	0,00	(ICE). CONSULT...	DINHEIRO			

Para cadastrar clique em ADICIONAR. Para selecionar um registro clique em sua linha na tabela para demarcá-lo e em seguida pressione o botão direito do mouse ou clique em EDITAR. Será aberta a tela para edição do registro. Faça as alterações necessárias e clique OK para salvar ou em CANCELAR para sair sem gravar as alterações.

Sobre

Sobre

Softvet

Versão nº 2015.0.0 de 02/03/2015.

Direitos
Copyright 1997 Francisco Prado Costa
Rua Laudelino de Abreu, 283 Centro
17201-260 Jaú/SP Fone: (14) 3622-2990

Licença
Licenciado em 06/02/2015 para:
Veterinária Mascote
Dr. Francisco Prado Costa

Contato:
Email: softvet@softvet.com.br
<http://www.softvet.net/>

Ok